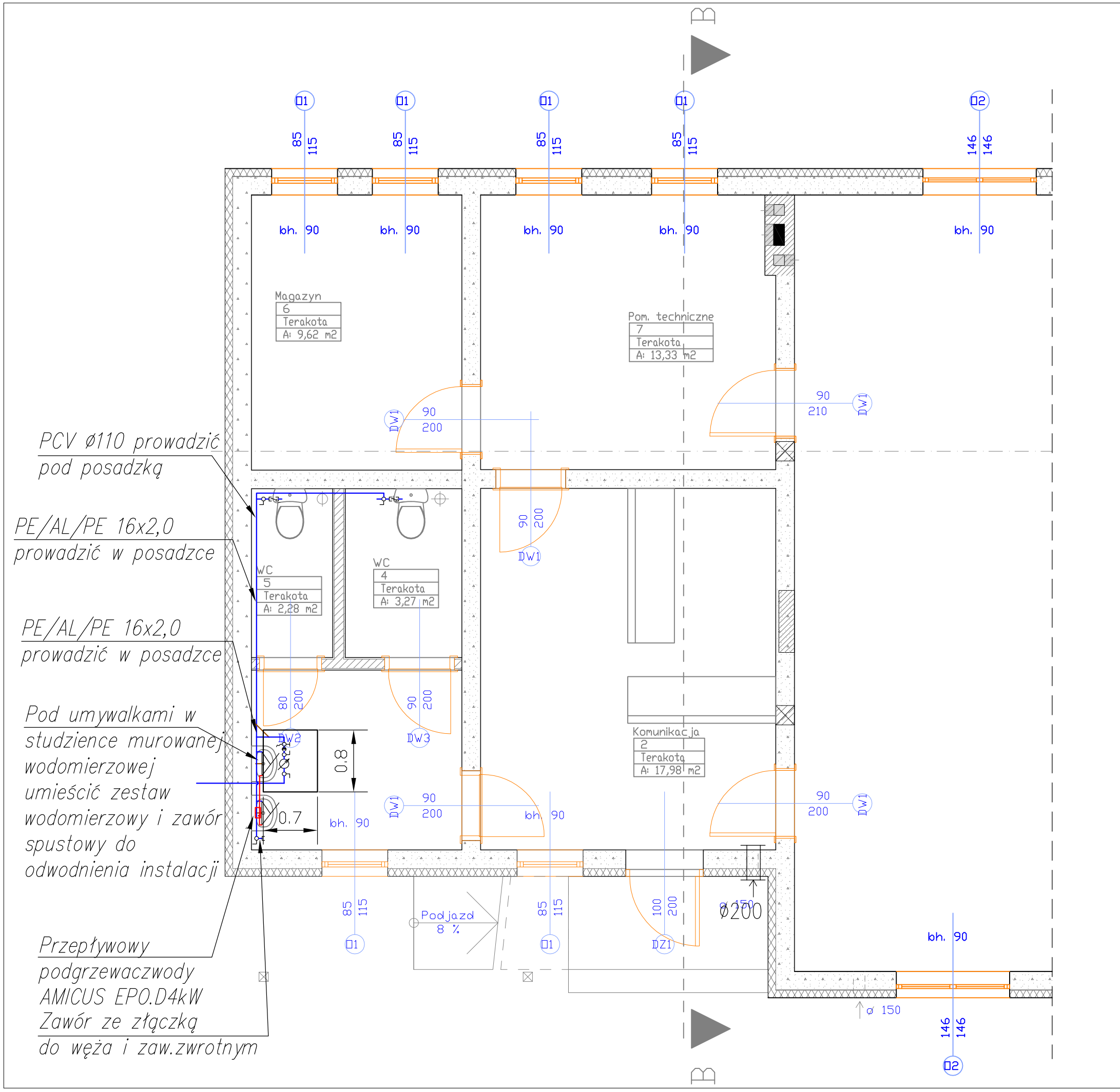

Inwest AB **BOGDAN ADAMUS**

tel. kom. 603 124 016
inwest.ab@poczta.onet.pl

97 - 300 Piotrków Tryb. ul. Próchnika 3/28

TEMAT :

BUDOWA BUDYNKU SALI ZEBRAŃ WIEJSKICH W TRUSZCZNKU GM. ROZPRZA

INWESTOR:	Gmina Rozprza Al. 900-lecia 97-340 Rozprza		
LOKALIZACJA INWEST.:	Truszcznek gm. Rozprza dz. nr ewid. 69/1		
PROJEKTANT:	mgr inż. Witold Wolnicki upr. nr UAN-IV-10220/60/81	PODPIS:	
OPRACOWAŁ:	mgr inż. Wojciech Wolnicki	PODPIS:	
ASYSTENT	mgr inż. Bogdan Adamus	PODPIS:	
TYTUŁ RYS.:	**INSTALACJA WODOCIĄGOWA RZUT PARTERU**		
DATA: **MAJ 2008 R.**	SKALA: **1:50**	NR. RYS.:	**4**